



CARWIZARD MANUAL

정비마법사 사용자 매뉴얼

Automechanic Total Solution Professional ERP

The INPLUSWEB IS No.1 design web total solution partner in koreaThe INPLUSWEB IS No.1 design web total solution partner in koreaThe INPLUSWEB IS No.1 design web total solution partner in korea
The INPLUSWEB IS No.1 design web total solution partner in korea



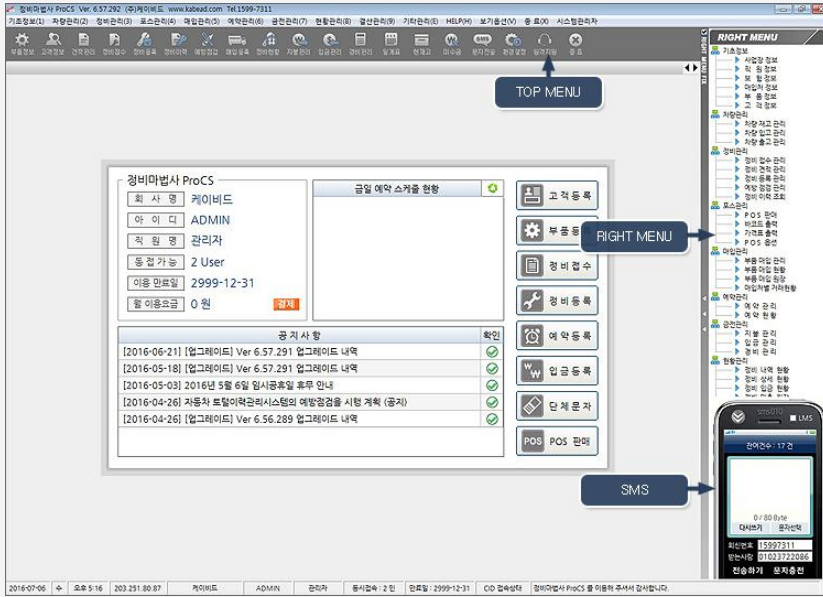

메인 화면 구성

[TOP MENU] : 자주 사용하는 메뉴를 알기 쉽게 아이콘으로 제작하여 간편하게 사용할 수 있도록 했습니다

[RIGHT MENU] : 정비마법사의 전체 메뉴를 확인 할 수 있습니다

[바탕화면] : 해당 사업장 명과 로그인 한 직원명이 표시됩니다. 오른쪽에는 클릭 메뉴를 배치해 편리하게 사용할 수 있습니다.

<금일 예약현황> : 오늘 예약된 고객명과 시간, 내용을 간단히 확인할 수 있습니다.

<공지사항> : 업데이트 내역을 확인 할 수 있습니다

기본메뉴 안내

항목별로 다양한 메뉴가 있으며 클릭 하면 해당 메뉴들을 확인 할 수 있습니다. RIGHT MENU와 동일합니다.

[기초관리] : 사업장/직원/매입처/부품/고객 관리

[차량관리] : 판매차량의 재고/ 입고/ 출고 를 관리합니다(유료옵션)

[정비관리] : 정비접수/ 정비견적/ 정비등록/ 예방점검/ 정비이력조회

[POS판매관리] : POS판매/ 바코드 출력/ 가격표 출력(유료옵션)

[매입관리] : 매입관리/ 매입현황/ 매입원장

[예약관리] : 예약관리/ 예약현황

[금전관리] : 지불관리/ 입금관리/ 경비관리

[현황관리] : 정비내역/ 정비상세/ 정비입금/ 기간별이력/ 부품현재고 / 고객미수금/ 종이계산서/ 전자계산서

[결산관리] : 일계표/ 일일결산/ 기간별 매입매출합계/ 기간별 처리내역/ 기간별 처리금액합계/ 일별 정비금액합계/ 월별 정비금액합계/ 기사별 정비금액합계/ 차종별 정비금액합계/ 기간별 부품사용총괄

[기타관리] : 환경설정/ 스케줄관리/ 금일 교환예상/ 단체문자전송/ 문자내용관리/ 문자전송이력

[HELP] : 계산기실행/ 동영상강의/ 정비마법사홈페이지 연결/ 원격지원 실행

[Menu View] : Top Menu/ Right Menu 선택/해제

[열린창] : 모든열린창 닫기

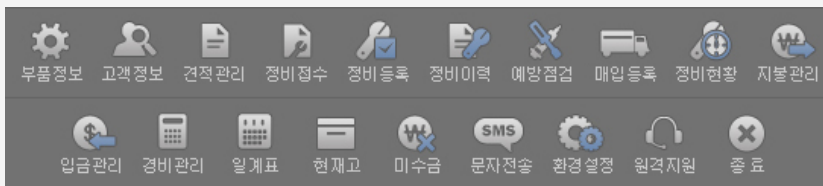
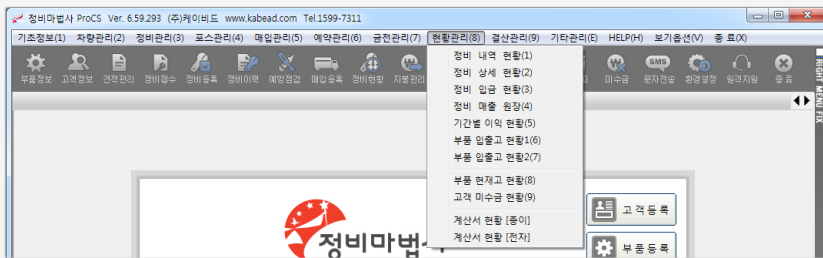



사업장 정보

사업장 정보

기초정보

사업장명: 케이비드

대표자명: 홍길동

사업자번호: 506-81-82270

정비업번호: 015484881814

정비책임자: 서보영

업태: 서비스

종목: 자동차종합수리, 자동차용품, 임대업

전화: 031-8041-4200

팩스: 031-8041-4199

핸드폰: 010-2299-1294

이메일: steelandcar@esero.go.kr

주소: 429-450 경기 시흥시 정왕동 2213번지 20동 지하 108호

메모: 우리은행(에스티모터스)1005-002-439424

사업자 직인: [직인 이미지]

정비 책임자: [서명 이미지]

회사 로고 (Size: 266*54): [로고 이미지]

국토부 ID: 1080945148

국토부 PW: a01022991294

정비마법사 > 기초관리 > 사업장 관리

COPYRIGHT © KABEAD Corp.

○ 사업자등록증 상의 정보 입력

내 사업자 정보를 관리하는 화면입니다. 최초 프로그램을 구매하시면 필히 사업장 관리 메뉴에서 사업장 정보를 입력 후 사용하시기 바랍니다. 사업자 정보는 각종 거래명세서, 정비내역서 및 세금계산서, 전자계산서 발행 정보로 활용 됩니다.

※ 사업자 등록증 상의 정확한 정보를 입력 하세요.

○ 도장 및 로고 등록

사업자 직인 및 정비 책임자 도장 등록 : 사업자 직인 및 정비 책임자 도장을 미리 등록 해 두면 견적서, 명세서 등 각종 출력물에 도장이 인쇄된 상태로 출력 됩니다. 도장의 이미지 크기는 130*130에 최적화 되어 있습니다. 로고가 있는 업체의 경우 각종 명세서 상단에 로고를 출력 할 수 있습니다. 사업장 관리에서 로고를 등록하여 사용하시면 됩니다.

○ 직원등록

직원을 등록/수정/삭제 하실 수 있으며 직원의 사인을 등록하거나 직원별 권한을 설정하실 수 있습니다. 직원으로 로그인 할 수 있으며 사인을 등록하신 경우 환경설정을 통해 출력물에 로그인한 직원의 이름과 사인이 출력되도록 설정할 수 있습니다.

[해당 직원 숨김 처리] : 직원이 퇴사 한 경우에 직원이 처리한 내역은 보존해야 하므로 기록이 있는 직원은 삭제 할 수 없습니다. 숨김 처리 하면 직원목록에서 숨겨지며 검색되지 않고 해당 직원의 아이디외 비밀번호로 로그인 할 수 없습니다.

정비기사를 직원등록 하시면 정비등록에서 정비기사를 선택하여 기록할 수 있으며 기사 별 정비 실적도 관리 하실 수 있습니다.

정비마법사 ProCS Ver. 6.59.293 (주)케이비드 www.kabead.com Tel:1599-7311

기초정보(1) 차량관리(2) 정비관리(3) 보수관리(4) 작업관리(5) 예약관리(6) 승인관리(7) 현황관리(8) 결산관리(9) 기타관리(10) HELP(H) 보기옵션(V) 종료(X)

직원 정보

직원 추가/수정

직원 추가/수정

기초정보

직원명: 관리자

아이디: ADMIN

비밀번호: 1234

직원번호: [빈칸]

전화: [빈칸]

핸드폰: [빈칸]

이메일: [빈칸]

주소: [빈칸]

메모: [빈칸]

입사일자: 2016-09-22

퇴사일자: 2016-09-22

2016-09-22 목 오전 10:53 CS Version 문우희스

정비마법사 > 기초관리 > 직원관리 > 직원 추가/수정

COPYRIGHT © KABEAD Corp.



미불금확인가능

숨김처리 / 매입처 삭제가능

미불금내역표시

| 연월일 | 매입일자 | 구분 | 미불금액 | 상세 | 지불 |
|------------|------|---------|------|----|----|
| 2014-10-16 | 부품 | 390,000 | ✓ | ✓ | |
| 2014-10-17 | 부품 | 230,000 | ✓ | ✓ | |
| 2014-10-27 | 부품 | 30,000 | ✓ | ✓ | |
| 2014-12-05 | 부품 | 630,000 | ✓ | ✓ | |
| 2014-12-12 | 부품 | 40,000 | ✓ | ✓ | |
| 2015-01-21 | 부품 | 375,000 | ✓ | ✓ | |
| 2015-02-02 | 부품 | 372,000 | ✓ | ✓ | |
| 2015-02-23 | 부품 | 33,000 | ✓ | ✓ | |
| 2015-03-26 | 부품 | 35,000 | ✓ | ✓ | |
| 2015-04-24 | 부품 | 280,000 | ✓ | ✓ | |

| 순번 | 일자 | 구분 | 거래번호 | 목적 | 매입금액 | 지불금액 | 잔액 |
|----|------------|----|----------------|------|---------|---------|---------|
| 1 | | 이월 | | | | | 0 |
| 2 | 2015-01-05 | 매입 | 20150105001008 | 부품매입 | 44,550 | | 44,550 |
| 3 | 2015-01-05 | 지불 | 20150105001008 | 계좌이체 | | 44,550 | 0 |
| 4 | 2015-04-07 | 매입 | 20150407001005 | 부품매입 | 64,350 | | 64,350 |
| 5 | 2015-04-07 | 지불 | 20150407001005 | 계좌이체 | | 64,350 | 0 |
| 6 | 2015-04-29 | 매입 | 20150511001006 | 부품매입 | 148,500 | | 148,500 |
| 7 | 2015-05-09 | 매입 | 20150511001007 | 부품매입 | 143,550 | | 292,050 |
| 8 | 2015-05-11 | 지불 | 20150511001006 | 계좌이체 | | 148,500 | 143,550 |
| 9 | 2015-05-11 | 지불 | 20150511001007 | 계좌이체 | | 143,550 | 0 |
| 10 | 2015-06-01 | 매입 | 20150601001004 | 부품매입 | 190,080 | | 190,080 |
| 11 | 2015-06-01 | 지불 | 20150601001004 | 계좌이체 | | 190,080 | 0 |
| 12 | 2015-07-29 | 매입 | 20150729001007 | 부품매입 | 49,500 | | 49,500 |
| 13 | 2015-07-29 | 지불 | 20150729001007 | 계좌이체 | | 49,500 | 0 |
| 14 | [합계] | | | | 640,530 | 640,530 | |

○ 매입처 관리

상단메뉴

조회/ 신규매입처등록/ 매입처정보수정/ 매입처삭제/ 엑셀/ 인쇄/ 닫기 버튼이 있습니다

[일괄삭제] : 거래가 등록되지 않은 거래처를 일괄적으로 삭제합니다

[숨김매입처표시] : 숨김된 매입처까지 검색합니다

[미불금내역표시] : 부품매입등록 후 지불 처리되지 않은 거래 내역을 보여줍니다

[미불금이 있는 매입처만 보기] : 미불금이 있는 매입처만 보고 싶을 때 사용합니다

[업체명], [대표자명], [주소], [메모]로 검색 가능합니다

[매입처 리스트] : 업체명/ 대표자명과 최종 미불금을 확인 하실 수 있으며 미불금 내역 표시 옵션으로 우측에 미불금 거래내역을 확인 하실 수 있습니다

○ 매입처 추가/수정

[업체명(필수)] - 매입/지불을 관리하고자 하는 업체명을 입력합니다

[대표자명], [사업자번호], [업태], [종목], [전화1], [전화2],[팩스],[주소]등을 관리하실 수 있으며, **[메모]**도 활용하시면 편리합니다

[기초미불금]은 매입처를 등록할때 입력하며 매입등록 하기 전에 있던 미불금을 입력하는 공간입니다

[해당 매입처 숨김처리] 거래내역이 있는 매입처는 매입/ 지불내역을 보존하기 위해 삭제 처리되지 않습니다 대신 숨김 처리를 통해 해당 매입처를 검색되지 않게 하실 수 있습니다

○ 부품 매입 원장

기간 동안 매입내역과 지불 내역을 확인 하실 수 있으며 시점 미불금 잔액을 확인 하실 수 있도록 제작된 메뉴입니다

[부품상세보기] 해당일에 거래된 부품명과 금액까지 확인 가능합니다

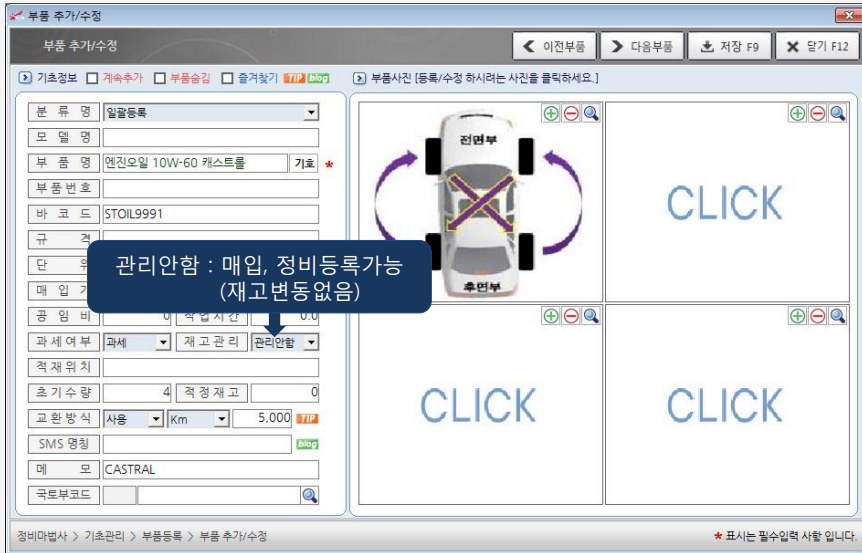
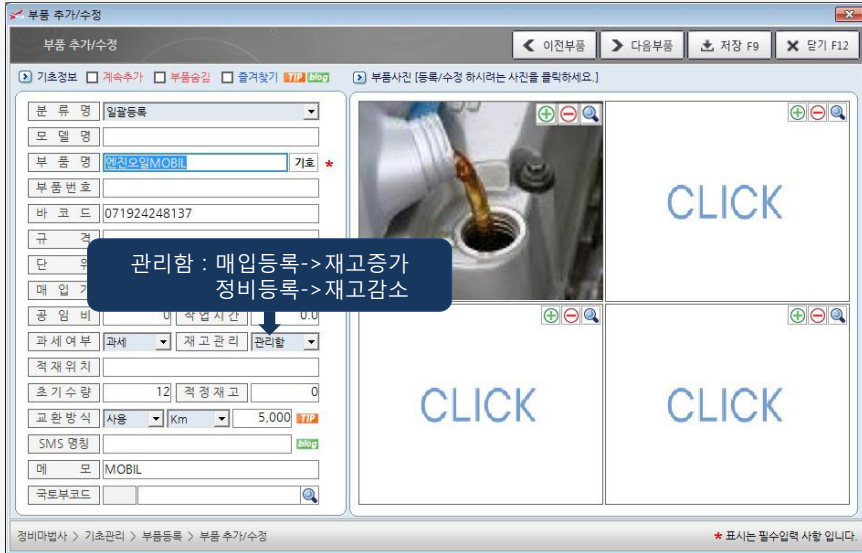

○ 부품등록

정비등록 시 사용되는 부품의 기초 정보를 관리합니다.
부품을 등록하실 때는 신규 부품 등록 버튼을 누르고 부품을 추가할 수 있습니다. *표시는 필수입력 사항입니다

[분류명] : 오일류, 타이어류, 현대부품(제조사), 승리상사(거래처)
[모델명] : K5, K7, 소나타하이브리드 등 차량 모델 등으로 관리합니다
[부품명] : 오일휠터, 엔진오일, 에어크리너 등 통상명칭을 입력합니다
[부품번호], **[바코드]** 등으로 관리 할 수 있습니다.

예시1)지크 엔진오일의 경우
분류명 : 오일류, 부품명 : 엔진오일, 모델명 : 지크

예시2)오일상사에서만 매입하는 K3오일휠터의 경우
분류명 : 오일상사, 부품명 : 오일휠터, 모델명 : K3

[매입가] : 부품 매입시 설정된 매입가를 자동으로 불러옵니다
[매출가] : 정비등록(판매)시 설정된 매출가를 자동으로 불러옵니다
[공임비] : 정비등록시 설정된 공임비를 자동으로 불러옵니다.
[과세여부] : 해당 부품 매입 및 매출(정비등록/판매)시 부가세가 0원으로 설정됩니다.
[재고관리] : 해당 부품의 재고관리여부를 설정합니다. 관리안함으로 설정하실 경우 재고수량은 0원으로 증가하거나 감소하지 않으며 현재고현황 메뉴에 나타나지 않습니다.
예시) 세차, 휠라이먼트 등 재고관리가 필요가 없는 항목사용

[적재위치] : 부품창고내 위치를 기록해 두실 수 있습니다.
[초기수량] : 전산을 최초 등록하실 때의 재고수량을 의미합니다.
[적정재고] : 적정 재고수량을 입력하여 두시면 현재고현황 메뉴에서 적정재고 기준으로 검색하실 수 있으며, 환경설정을 통해 재고량 이하로 떨어질 때 알려주도록 설정할 수 있습니다.
[교환방식] : 해당 부품을 사용한 일자와 주행거리를 계산하여 다음 교환 주행거리, 다음 교환일자를 계산할 수 있습니다.
[해당 상품 숨김 처리] - 사용하지 않는 부품을 검색되지 않도록 처리함(과거 사용내역 보존)

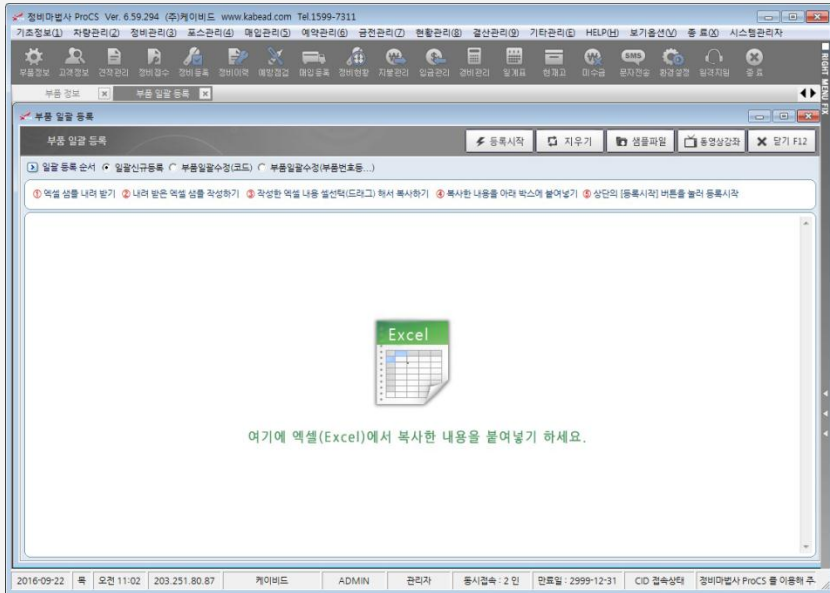
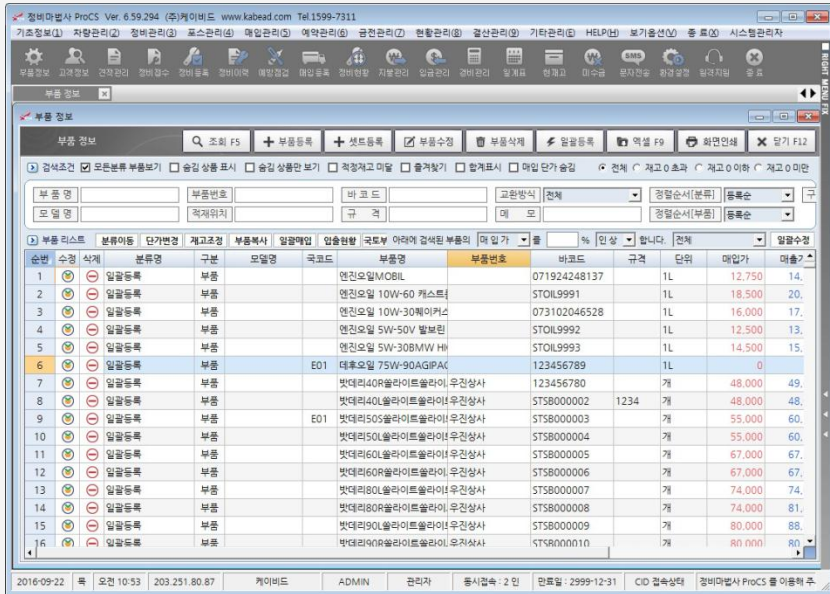

부품관리

상단의 다양한 검색조건을 이용하여 부품을 검색/ 수정/ 삭제/ 신규 등록 할 수 있습니다. 정비마법사의 모든 화면에서 검색된 내용을 엑셀로 저장 할 수 있어 부품리스트를 엑셀파일로 만드실 수 있으며 인쇄도 가능합니다.

[부품일괄등록] : 기존에 관리하던 엑셀자료가 있는 경우 간단한 편집을 통해 정비마법사에 내역을 등록할 수 있습니다.

검색조건

[모든분류보기] - 부품분류에 관계없이 전체 조회됩니다.

[숨김부품표시] - 숨김처리 된 부품도 검색됩니다.

[숨김부품만보기] - 숨김처리 된 부품리스트를 조회합니다.

[정정재고미달] - 적정재고량 이하의 재고만 조회합니다.

[재고0초과] - 1개 이상 재고가 남아있는 부품이 조회합니다.

[재고0이하] - 재고가 없거나 마이너스인 부품이 조회합니다.

상단의 검색 조건에서 부품명/ 부품번호/ 바코드/ 모델명/ 적재위치/ 메모/ 교환방식[사용/미사용/전체], 정렬방식을 설정 할 수 있습니다.

부품 관리 메뉴

[부품분류이동] : 분류를 이동할 때 일일이 수정하지 않고 일괄이동

[재고조정] : 실제 재고와 전산재고가 맞지 않을 경우 일괄 조정

[부품복사] : 같은 부품이 모델명(일부)만 다를 경우 부품복사 -> 수정 등록

[일괄매입] : 부품리스트에서 재고를 확인하며 부분선택(CTRL+클릭)으로 원하는 부품을 바로 매입등록 하실 수 있습니다.



○ 신규고객등록

고객 등록은 필수입력 항목이 없습니다. 내용을 넣지 않아도 고객이 생성되며 이름이 같은 고객도 자유롭게 생성하실 수 있습니다. 권장 입력사항은 **고객명**, **핸드폰번호**, **차량번호**, **차량종류**이며 다양한 입력항목을 제공하여 필요에 따라 입력하여 사용하시기 바랍니다.

- [과세여부]** : 항목은 고객의 성향에 따라 설정하시면 정비등록 하실 때 설정된 값이 기본으로 선택되며 변경 가능합니다.
- [기초미수금]** : 정비등록 해야 미수금이 발생하는 시스템에서 정비등록 하지 않고 기존에 있던 미수금을 등록하실 때 입력하는 항목입니다.
- [기초포인트]** : 기존에 발생된 포인트가 있거나 고객등록 서비스로 제공하는 포인트는 기초포인트 항목에 입력하시면 됩니다.
- [고객생일], [보험만기일],[차량검사일]**을 입력하시면 해당 일자를 관리하여 고객에게 문자를 보낼 수도 있습니다.

○ 다수차량 고객관리

한 고객/회사가 여러 대의 차량을 소유한 경우 통합하여 관리하는 방법은 차량 별로 고객을 등록하고 사업자정보를 통합하는 방법입니다.

- 예시) 케이비드 회사 차량 3대를 고객등록 하시는 경우 고객정보 설정방법**
- [고객명] : 케이비드1 [차량번호] : 51다1234 [사업자정보탭] 각종 사업자정보 입력
 - [고객명] : 케이비드2 [차량번호] : 13수5678 [사업자정보] 사업자명에서 **검색&선택**
 - [고객명] : 케이비드3 [차량번호] : 74바9012 [사업자정보] 사업자명에서 **검색&선택**

사업자 정보를 동일하게 설정하시면 사업자로 검색하여 통합관리하실 수 있습니다. 사업자 별로 미수금을 조회하거나 거래명세서에 여러 건의 내역을 명세서 한 장에 출력해서 거래처에 전달하거나, 하나의 건으로 통합 출력 하거나, 세금계산서 통합발행 가능합니다(전자)

| 순번 | 선택 | 사업장명 | 사업장NO | 대표자명 | 업종 | 업태 | 전화 | 팩스 |
|----|-------------------------------------|-------------|--------------|------|-------------|-----|---------------|---------------|
| 1 | <input checked="" type="checkbox"/> | 스틸저원 | | | | | | |
| 2 | <input checked="" type="checkbox"/> | 세창 | | | | | | |
| 3 | <input checked="" type="checkbox"/> | 효성 | | | | | | |
| 4 | <input checked="" type="checkbox"/> | 경동픽서비스 화물 | | | | | | |
| 5 | <input checked="" type="checkbox"/> | 경동픽물류 | | | | | | |
| 6 | <input checked="" type="checkbox"/> | 에스아이플렉스(주) | | | | | | |
| 7 | <input checked="" type="checkbox"/> | (주)한화건설현장 직 | | | | | | |
| 8 | <input checked="" type="checkbox"/> | (주)비스코 | | | | | 031-434-2520 | 031-434-2521 |
| 9 | <input checked="" type="checkbox"/> | (주)대영이엔지 | 140-81-59958 | 김대용 | 안전관리_도계조_건설 | 도 | 031-318-8990 | 031-318-8996 |
| 10 | <input checked="" type="checkbox"/> | 송민P&F | | | | | | |
| 11 | <input checked="" type="checkbox"/> | 대원비철 | | | | | | |
| 12 | <input checked="" type="checkbox"/> | 경원화강(주) | | | | | | |
| 13 | <input checked="" type="checkbox"/> | 성광스틸(주) | 140-81-31848 | 박태욱 | 철강 | 토소매 | 031-8041-7377 | 031-8041-7379 |
| 14 | <input checked="" type="checkbox"/> | 현대스리팅 | 107-02-67155 | 홍명진 | 비철금속열계조_도매 | | 031-8041-8331 | 031-8041-8876 |
| 15 | <input checked="" type="checkbox"/> | 사릉중앙대리점 | | | | | | |



고객리스트 및 검색결과

고객정보 표시

고객의 정비 내역표시

예상 일자 체크 기능

고객예상일자

| 순번 | 항목 | 교환주기(Day/Km) | 교환일자 | 교환주행거리(Km) | 예상일자 | 예상주행거리(Km) |
|----|----------|--------------|------------|------------|------------|------------|
| 1 | 엔진오일디젤뱅크 | 5000 Km | 2013-06-17 | 70,500 | 2013-07-14 | 75,500 |
| 2 | 엔진오일 | 6000 Km | 2013-06-17 | 70,500 | 2013-07-20 | 76,500 |

고객일괄등록

여기에 엑셀(Excel)에서 복사한 내용을 붙여넣기 하세요.

○ 매입처 추가 / 수정

조회/ 신규고객등록/ 고객정보수정/ 고객삭제/ 정비내역/ 예상일자/ 엑셀/ 인쇄/ 닫기 버튼이 있습니다
[문자전송] 선택된 고객에게 문자를 보낼 수 있습니다
[고객알람설정] : 선택된 고객에게 알람을 설정합니다. 다시 고객을 검색하면 알람 내용을 알려줍니다.
[고객복사]: 고객정보를 복사하여 새로운 고객을 등록할 수 있습니다. 예를 들어 고객명 : 케이비드1, 차량번호 : 1122, 사업자정보 : kabead 로 등록된 고객을 복사하여 차량번호를 변경하여 케이비드2차량을 간편하게 등록할 수 있습니다.
[고객일괄등록] : 고객정보를 엑셀로 관리하고 계시거나 기존 프로그램에서 고객정보 파일을 엑셀로 받으신 경우 정비마법사의 고객정보 일괄등록 엑셀파일에 편집 작성하여 간단하게 일괄등록 하실 수 있습니다.

검색옵션

[일괄삭제] - 고객을 선택하여 일괄삭제 할 수 있습니다. 정비등록이 된 고객은 삭제되지 않습니다. (숨김처리하시면 검색되지 않습니다)
[숨김고객표시] - 숨겨진 고객까지 검색할 수 있습니다
[고객정비내역표시] - ⑤, ⑥의 고객주요정보와 고객의 정비이력이 표시됩니다.

검색조건

차량번호/ 차대번호/ 메모/ 고객명/ 고객분류/ 고객번호/ 차량종류/ 핸드폰/ 주소/ 사업자명으로 검색하실 수 있으며 정렬순서도 설정 가능합니다

고객리스트

전체 고객/ 해당조건으로 검색된 고객리스트 및 미수금 확인가능

고객주요정보

선택된 고객의 주요 정보를 보여준다.

고객 정비이력

선택된 고객의 정비이력을 간단히 보여준다.



견적서 추가/수정

견적일자 : 2013-05-25

저장 F9 견적서인쇄 닫기 F12

1 차량 소유자

일련번호 20130525001001 차량번호 86CJ3746 차명(차종) 포터2
 차량등록일자 2013-05-25 차대번호 주행거리(Km) 0
 소유자(상호) 18동16호 차량색상 전 화
 주소 경기 시흥시 정왕동 18동16호 휴대폰 010-344-1417

2 정비 사업자

사업자등록번호 140-81-73872 정비업 등록번호 제 3-328호
 전화번호 031-8041-4200 업체명 및 대표자 예스티모터스 주식회사 박승래
 견적구분 보험 일반 주소 경기 시흥시 정왕동 2213번지 20동 지하 108호

3 견적내용

| 순번 | 견적내용 | 코드 | 수량 | 부품 내역 | 단가 | 계 | 공임 | 합계 | 삭제 |
|----|--------|----|----|--------|---------|---|----|---------|----|
| 1 | 엔진오일교환 | A | 3 | 35,000 | 105,000 | | 0 | 105,000 | |
| 2 | | | | | | | | | |

□ 부분도장 □ 광택
□ 유리막 □ 틈트

○ 견적만 내는 경우 사용

견적만 내리 오신 고객의 경우에는 견적관리에서 해당 정비 예상 내역과 금액을 입력하시고 견적서를 출력 하실 수 있습니다. 만약 견적만 내시는 고객의 경우에 정비등록에서 내역을 저장하게 되면 해당 부품이 재고에서 차감되며 고객에게는 미수금이 발생하게 됩니다. 따라서 견적만 내리 오신 고객의 경우 견적관리에서 견적서를 작성해 주시기 바랍니다.

실제 정비로 이어지는 경우에는 해당 견적내용을 불러와 간단히 정비 등록 하실 수 있도록 연계 처리가 되어 있으며 정비 등록 후 입금 처리 하실 수 있습니다.

○ 다양한 견적서 양식 제공

일반 견적서 양식 외 외장관리용 견적서, 건설기계용 견적서로 변경하여 출력 할 수 있습니다(환경설정에서 변경가능)
 외장 관리용 양식의 경우 외부의 부분 수리된 부분이 어디인지 명시할 수 있어 편리합니다.

견적서 외장관리용

공급가액

부가세

건설기계 점검·정비견적서 일반견적서 양식

건설기계 점검·정비견적서 견적기계용

견적내용

| 구분(내역, 일량) | 부품합계 | 공임합계 | 공급가액 | 부가세 | 합계액 |
|------------|---------|------|---------|-----|--------|
| 일량 | 518,000 | 0 | 475,909 | 부가세 | 47,091 |

2013년 05월 15일

1. 견적내용은 견적사 담당 직원을 확인하고 견적서를 발행한 후에 오실 수 있습니다.
 2. 본 견적서에 견적사 담당 직원이 견적서를 확인한 후에는 견적서 발행일로부터 30일 이내에 견적서를 발행할 수 있습니다.
 3. 견적서 발행일로부터 30일 이내에 견적서를 확인하지 않으면 견적서 발행일로부터 30일 이내에 견적서를 발행할 수 있습니다.
 4. 견적서 발행일로부터 30일 이내에 견적서를 확인하지 않으면 견적서 발행일로부터 30일 이내에 견적서를 발행할 수 있습니다.
 5. 견적서 발행일로부터 30일 이내에 견적서를 확인하지 않으면 견적서 발행일로부터 30일 이내에 견적서를 발행할 수 있습니다.
 6. 견적서 발행일로부터 30일 이내에 견적서를 확인하지 않으면 견적서 발행일로부터 30일 이내에 견적서를 발행할 수 있습니다.

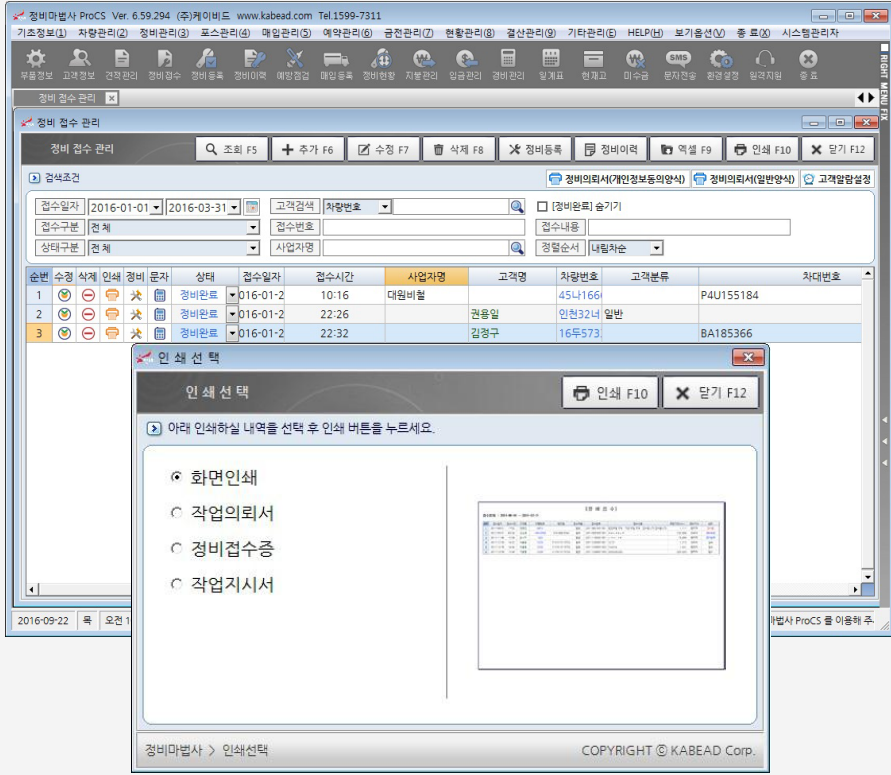

| 정비 (점검) 접수증 | |
|-------------|--------------------|
| 접수번호 | 20130703001001 |
| 접수일시 | 2013-07-03 (18:17) |
| 고객명 | 갑돌 |
| 차량번호 | 01가1234 |
| 접수구분 | 보 |
| 접수내용 | |

| 작업지시서 | | 전 주행거리 : 55,000 Km | |
|-------|--------------------|--------------------|------------|
| 접수번호 | 20130703001001 | 합틀이 | |
| 접수일시 | 2013-07-03 (18:17) | 차량번호 | 01가1234 |
| | | 차량종류 | 130 |
| | | 차대번호 | 1234567489 |
| | | 정비시간 | |

| 점검, 정비 작업 의뢰서 | | | |
|---------------|------|--------|----|
| 의뢰일자 | 차량번호 | 주행거리 | Km |
| 의뢰인 | 차량종류 | 사업장명 | |
| | 차대번호 | 고객명 | |
| | 주소 | 핸드폰/전화 | |
| 의뢰내용 | | | |

○ 접수 절차가 필요한 경우 사용

고객 방문 시 바로 정비에 들어가는 소규모 업체가 아니라 접수절차가 이루어 져야 하는 경우 사용하는 메뉴입니다.

정비 접수 순서는

1. 정비 의뢰서 작성 : 고객이 정비의뢰서를 작성하면 해당 내용으로 정비 접수합니다.(정비의뢰서 양식은 일반 의뢰서 양식과 고객정보활용동의 양식이 있습니다)
2. 정비접수증 발급 : 고객에게 정비가 접수 되었음을 알리는 접수증을 출력하여 주거나 이메일 전송 할 수 있습니다.
3. 작업지시서 발급 : 정비기사에게 작업을 지시하는 작업지시서를 출력하여 전달합니다
4. 정비작업완료 : 작업지시서를 전달받은 정비기사는 정비를 완료한 후 정비내역서를 작성하여 전산팀에 전달합니다.
5. 정비등록 : 정비된 내역을 정비완료버튼을 눌러 등록합니다.
6. 고객문자전송 : 고객에게 정비완료 됨을 알립니다.
7. 입금등록 : 수금한 후에 입금 등록합니다.

정비 접수관리 화면에서 바로 정비내역을 등록 할 수 있도록 연계되어 있어 편리합니다.

정비접수관리 메뉴에서 제공하는 인쇄 양식은 작업의뢰서, 정비접수증, 작업지시서 등이 있습니다.



* 일자 별 정비관리

| 순번 | 수정 | 삭제 | 인쇄 | 문자 | 입금 | 종이 | 전자 | 국문 | 구분 | 상태 | 접수일자 | 사업자명 | 고객명 | 고객번호 | 차량번호 | 검사조건열기 |
|----|----|----|----|----|----|----|----|----|----|------|------------|-------|-----|------|-----------|---------------|
| 1 | | | | | | | | | 일반 | 송고완료 | 2016-01-01 | | | | | |
| 2 | | | | | | | | | 일반 | 송고완료 | 2016-01-13 | | | | 송고일자미수금고객 | |
| 3 | | | | | | | | | 일반 | 송고완료 | 2016-01-16 | | | | 91누2355 | KMFZC57JP9U51 |
| 4 | | | | | | | | | 일반 | 송고완료 | 2016-01-18 | | | | 91거7073 | BU688562 |
| 5 | | | | | | | | | 일반 | 송고완료 | 2016-01-18 | 권용일 | | | 40오6248 | KMHFC41MP6A |
| 6 | | | | | | | | | 일반 | 송고완료 | 2016-01-18 | | | | 인천32나1234 | 그랜 |
| 7 | | | | | | | | | 일반 | 송고완료 | 2016-01-18 | 대일크레인 | 류영희 | | 91구1487 | 6U178916 |
| 8 | | | | | | | | | 일반 | 송고완료 | 2016-01-19 | 스틸자원 | 주상대 | | 68보2654 | 원스 |
| 9 | | | | | | | | | 일반 | 송고완료 | 2016-01-19 | | | | 91구1111 | 포터 |

* 고객별 정비관리

| 차량번호 | 고객명 | 순번 | 수정 | 삭제 | 인쇄 | 문자 | 입금 | 종이 | 전자 | 국문 | 구분 | 상태 | 접수일자 | 정비번호 | 검사조건열기 |
|---------|-----|----|----|----|----|----|----|----|----|----|----|----|------------|----------------|------------|
| 91구1111 | 주상대 | 1 | | | | | | | | | 일반 | 접수 | 2009-06-05 | 20090605001002 | 정비매출(일괄등록) |
| 87가152 | 황정윤 | 2 | | | | | | | | | 일반 | 접수 | 2010-05-27 | 20100527001011 | 정비매출(일괄등록) |
| 68우8819 | 김지훈 | 3 | | | | | | | | | 일반 | 접수 | 2010-07-20 | 20100720001012 | 정비매출(일괄등록) |
| 80로3317 | 이영모 | 4 | | | | | | | | | 일반 | 접수 | 2010-11-29 | 20101129001002 | 정비매출(일괄등록) |

* 정비등록 관리의 다양한 검색조건

검색조건 [관리방법: 일자별 | 고객별] | 합계표시 | 하단정보 | 입금완료숨김(0포함) | 입금완료숨김(0이포함) | 고객등록 | 고객수정 | 고객삭제 | 정비번호 누락 체크 | 일자 | 예약현황

고객검색: 차량번호 | 정비내용 | 구분 | 전체 | 일반 | 보험 | 보증

고객 검색 조건을 입력 후 [엔터]를 치면 고객이 검색됩니다. | 정비기사 | 상태 | 전체 | 접수 | 정비중 | 정비완료 | 취소 | 송고완료

고객분류: 정비번호 | 사업자명 | 정발순서 | 내림차순 | 정비번호 | 검색조건열기

부 품: 부품명 | 차량종류 | 메모 | 보험회사 | 접수번호

검색조건 열기/닫기

| 차량번호 | 고객명 | 순번 | 수정 | 삭제 | 인쇄 | 문자 | 입금 | 종이 | 전자 | 국문 | 구분 | 상태 | 접수일자 | 정비번호 | 검사조건열기 |
|---------|-----|----|----|----|----|----|----|----|----|----|----|----|------------|----------------|------------|
| 91구1111 | 주상대 | 1 | | | | | | | | | 일반 | 접수 | 2009-06-05 | 20090605001002 | 정비매출(일괄등록) |
| 87가152 | 황정윤 | 2 | | | | | | | | | 일반 | 접수 | 2010-05-27 | 20100527001011 | 정비매출(일괄등록) |
| 68우8819 | 김지훈 | 3 | | | | | | | | | 일반 | 접수 | 2010-07-20 | 20100720001012 | 정비매출(일괄등록) |
| 80로3317 | 이영모 | 4 | | | | | | | | | 일반 | 접수 | 2010-11-29 | 20101129001002 | 정비매출(일괄등록) |

○ 정비내역조회

정비등록관리에서는 정비등록 버튼을 눌러 정비를 등록할 수 있습니다. 또한 정비내역을 수정/ 삭제/ 정비이력조회/ 입금등록/ 문자전송 하실 수 있습니다. 그 외에 각종 출력물(견적서, 정비명세서, 거래명세서, 세금계산서 등)을 출력하실 수 있으며 차계부도 인쇄하실 수 있습니다(유료옵션)

정비등록관리 화면에서 신규고객등록, 고객정보 수정, 고객삭제, 고객알림 설정도 가능합니다

정비등록 화면구성

[일자별] : 일자별로 정비이력을 검색하여 보여줍니다.

[고객별] : 고객별로 정비이력을 보여줍니다

[하단 정보 표시] : 간단한 고객 정보, 미수금, 최근정비이력, 사용 부품 내역을 표시합니다.

[입금완료내역 숨김] : 기간 내 입금 완료된 내역을 숨깁니다.

[미수금 내역만 보기] : 전체 기간의 정비내역에서 입금완료 되지 않은 내역을 조회합니다.

○ 다양한 검색조건 제공

정비가 등록된 내용을 검색 하실 때, 고객명, 정비내용, 정비일자, 정비기사 등은 기본 검색조건이며 검색조건확장으로 고객분류, 정비번호, 사업자명, 사용된 부품, 차량종류, 메모 등 검색 가능합니다.

또한 전체/일반/보험/보증 고객인지, 전체/접수/정비중/정비완료/외주/취소 내용도 검색 가능합니다.



1 고객정보 검색

2 부품검색으로 정비내역등록

3 저장 시 미수금과 재고에 반영됨

4 완료 시 입금등록

5 입금등록 후 출력선택

| 순번 | 삭제 | 국토부 | 상태 | 부품(내역) | 수량 | 단가 | 작업시간 | 공임비 | 할인 | 공급가액 | 부가세 | 합계 |
|----|--------------------------|-----|----|-------------------|----|--------|------|-------|----|--------|-------|----|
| 1 | <input type="checkbox"/> | 미선택 | A | 지크A엔진오일 | 1 | 15,000 | 0.0 | 5,000 | 0 | 18,182 | 1,818 | |
| 2 | <input type="checkbox"/> | 미선택 | A | 기아오일 필터 1.8이하 세피아 | 1 | 0 | 0.0 | 0 | 0 | 0 | 0 | |
| 4 | <input type="checkbox"/> | 미선택 | A | 세피아에어크리너 | 1 | 0 | 0.0 | 0 | 0 | 0 | 0 | |

정비등록순서

정비등록은 다음과 같은 순서로 진행됩니다.

- 1. 고객검색** - 차량번호, 고객명, 차대번호, 고객번호, 사업자명, 고객 분류, 메모 등으로 검색가능 (검색되지 않으면 바로 고객을 등록할 수 있습니다)
- 2. 정비내역등록** - 정비부품등록이나 내역직접입력을 통해 정비내역을 등록한다. (내용이 없어도 저장가능) 부품단일추가 버튼을 클릭하여 부품을 등록합니다.
- 3. 저장** - 정비내역 저장 후 수정 버튼을 통해 추가입력이 가능하며 저장과 동시에 부품 및 공임비가 고객 미수금으로 등록되며 사용된 부품 또한 부품재고에서 자동 차감됩니다. (정비내역이 수정되면 미수금, 공임비, 재고가 수정됩니다)
- 4. 완료** - 완료버튼을 누르면 자동으로 입금 창이 나타나며 입금등록을 할 수 있습니다. 입금된 금액만큼 미수금에서 차감됩니다. 입금등록 시 현금, 카드, 계좌이체로 받았는지 등록 가능하며 할인/ 포인트 사용 등이 가능합니다.
- 5. 출력물 인쇄** - 견적서, 정비명세서, 영수증, 거래명세서, 세금계산서 등 출력 가능

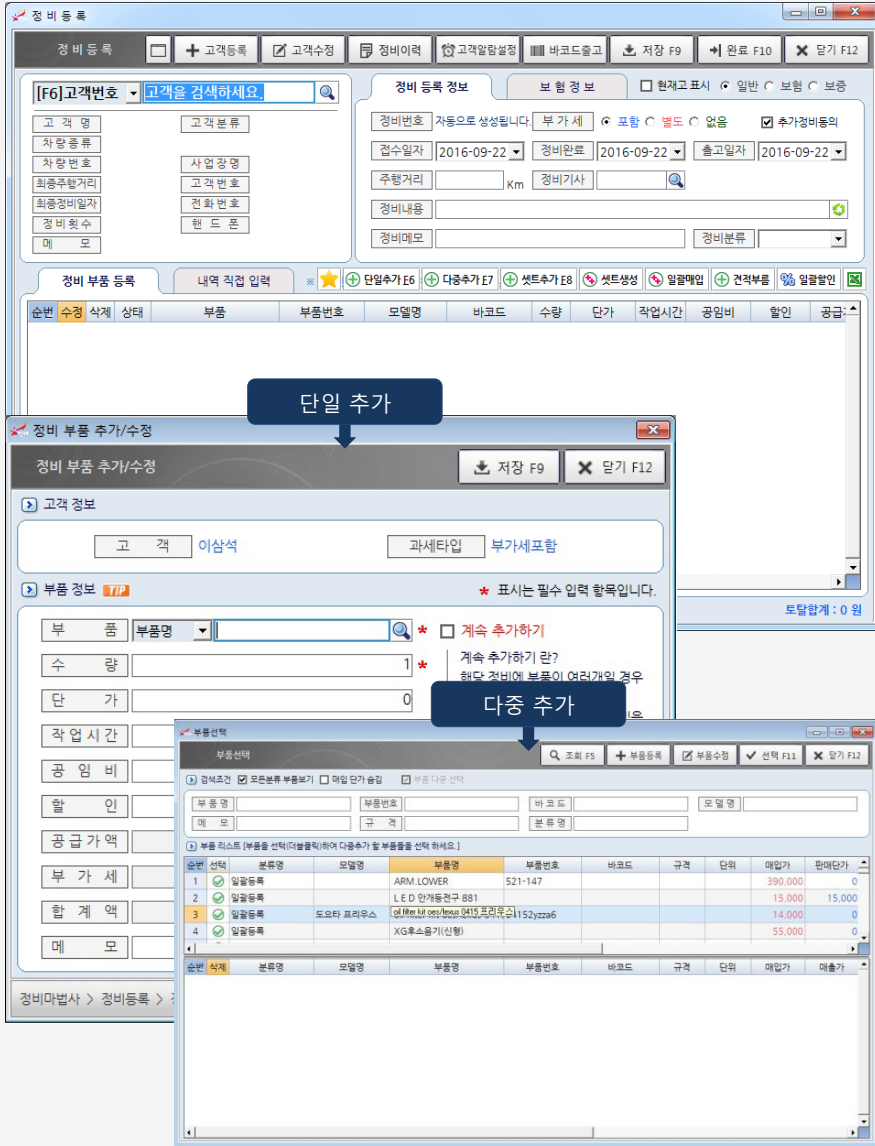

정비등록메뉴 안내

상단 메뉴로 신규고객등록/고객정보수정/정비이력조회/고객알람설정/바코드출고/ 화면인쇄 할 수 있습니다.

고객을 검색하시면 고객정보가 좌측에 표시되며, 우측에 정비등록 정보를 입력 할 수 있습니다.

[일반/보험/보증] : 보험 수리의 경우 수리비를 보험회사에서 청구 받아야 하므로 [보험] 선택 시 보험회사를 입력 할 수 있습니다.

[포함/별도/없음] : 부품의 부가세를 자동으로 계산합니다.

[정비일자] : 선택하여 수정 가능합니다

[정비기사(직원)] : 직원등록 된 정비기사를 선택 할 수 있습니다. 정비기사 별 실적에 반영되는 자료로 사용됩니다.

[정비내용] : 부품명을 바탕으로 자동 생성되며, 입력도 가능합니다.

[주행거리] : 2번 이상 정비 시 1일 주행거리가 계산되어 부품교환주기 예상 자료로 활용됩니다.

[보험회사] : 상단에 보험을 체크하면 입력할 수 있습니다. 보험회사와 번호를 입력하시면 각종 조회 화면에서 보험회사 및 번호로 검색 가능합니다.

[단일추가] : 단일 부품을 검색하여 추가합니다 수량과 단가 공임비 등을 바로 수정하여 입력할 수 있습니다.

부품명, 부품번호, 바코드, 모델명, 부품규격 등으로 검색하여 등록할 수 있습니다.

<계속추가하기> : 저장 후 바로 부품을 추가등록 할 수 있습니다.

<할인> : 금액을 직접 입력하거나 %로 할인 적용 할 수 있습니다.

[다중추가] : 부품리스트에서 여러 부품을 한번에 선택 입력합니다 수량 및 기타사항을 변경하시려면 수정을 통해 변경하셔야 합니다.

[일괄매입] : 정비등록에서 사용한 부품을 바로 매입등록 할 수 있습니다. 재고를 필요할 때만 매입하는 경우 사용하면 편리합니다

[일괄할인] : 각종 할인을 자동 계산하여 적용할 수 있습니다.



정비이력 표시

정비이력 조회

고객번호: 91977073

인쇄 상세 조회일자 정비완료 송고완료 구분 정비내용 정비금액 입금방법 입금액 주행거리 정비기사

| 인쇄 | 상세 | 조회일자 | 정비완료 | 송고완료 | 구분 | 정비내용 | 정비금액 | 입금방법 | 입금액 | 주행거리 | 정비기사 |
|------------|------------|------------|------------|------|-----------------------------|---------|---------|---------|---------|------|------|
| 2014-03-14 | 2014-03-14 | 2014-03-14 | 2014-03-14 | 일반 | 타이어영크 | 5,500 | 카드 | 5,500 | 82,944 | 안건희 | |
| 2014-06-16 | 2014-06-16 | 2014-06-16 | 2014-06-16 | 일반 | 타이어영크 | 5,500 | 카드 | 5,500 | 89,244 | 김준배 | |
| 2015-11-20 | 2015-11-20 | 2015-11-20 | 2015-11-20 | 일반 | 12V 전차순 | 41,800 | 현금 | 0 | 15,400 | 관리자 | |
| 2016-01-16 | 2016-01-16 | 2016-01-20 | 2016-01-20 | 일반 | 0265 40 50/R Brake Pad 외 3건 | 217,800 | 현금 | 217,800 | 0 | 관리자 | |
| 2016-02-16 | 2016-02-16 | 2016-02-16 | 2016-02-16 | 일반 | 12V(상행남터미널)-외 3건 | 41,250 | 현금 | 0 | 0 | 관리자 | |
| 2016-08-09 | 2016-08-09 | 2016-08-09 | 2016-08-09 | 일반 | POS판매 | 31,900 | 현금 | 31,900 | 0 | 관리자 | |
| [합계] | | | | | | | 343,750 | | 260,700 | | |

상세내역표시

| 부품명 | 부품번호 | 수량 | 단가 | 공임비 | 알인 | 공급가액 | 부가세 | 합계액 | 메모 |
|-------|------|----|----|-------|----|-------|-----|-------|----|
| 타이어영크 | | 1 | 0 | 5,000 | 0 | 5,000 | 500 | 5,500 | |
| [합계] | | 1 | 0 | 5,000 | 0 | 5,000 | 500 | 5,500 | |

○ 고객의 정비이력 확인

고객의 전체 정비이력을 조회합니다.

좌측에 간단한 고객정보가 표시되며 우측에는 전체 정비이력이 표시됩니다. 해당 정비일자를 선택하면 하단에 상세 정비내역이 표시되어 편리하게 확인하실 수 있습니다.

상세 버튼으로 해당 정비내역의 정비등록 화면과 연동되어 편리하게 사용 할 수 있습니다.

인쇄 버튼을 누르면 해당 내역의 화면인쇄/ 영수증/ 거래명세서/ 견적서/ 정비명세서/ 세금계산서 등을 출력 할 수 있습니다.

POS화면에서도 정비 이력조회를 간편하게 사용할 수 있도록 개발되었습니다.

정비이력조회에서도 신규 정비를 등록 할 수 있으며, 신규 고객을 추가할 수 있습니다.

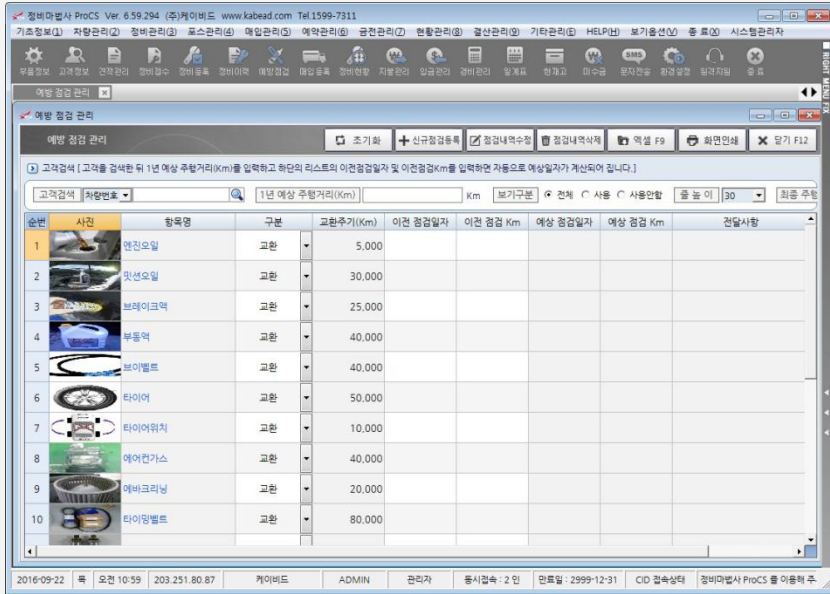

○ 고객의 예상 점검일자 출력

고객을 검색 한 뒤 1년 예상 주행거리를 입력하고 하단 리스트의 이전 점검일자 및 이전 점검 Km를 입력하면 자동으로 예상일자가 계산되어 집니다.

예방점검서를 출력하여 고객에게 전달 하는 등의 체계적인 고객 서비스를 제공 할 수 있습니다.

【예방 점검 관리】

고객 : 1211234

| 순번 | 사진 | 항목명 | 구분 | 교환주기(Km) | 이전 점검일자 | 이전 점검 Km | 예상 점검일자 | 예상 점검 Km | 전달사항 |
|----|----|---------|----|----------|------------|----------|------------|----------|------|
| 1 | | 엔진오일 교환 | 교환 | 5,000 | 2012-12-8 | | 2013-03-09 | | |
| 2 | | 워셔오일 | 교환 | 30,000 | | 38,000 | | 68,000 | |
| 3 | | 브레이크액 | 교환 | 40,000 | | 45,786 | | 85,786 | |
| 4 | | 부동액 | 교환 | 40,000 | | 45,786 | | 85,786 | |
| 5 | | 브레이크패드 | 교환 | 35,000 | 2012-06-09 | | 2014-03-07 | | |
| 6 | | 타이어 | 교환 | 50,000 | 2011-03-12 | | 2013-09-06 | | |
| 7 | | 타이어위치 | 교환 | 10,000 | 2011-03-12 | | 2011-09-10 | | |
| 8 | | 에어컨가스 | 교환 | 40,000 | | 38,000 | | 78,000 | |
| 9 | | 에어컨리닝 | 교환 | 20,000 | | 38,000 | | 58,000 | |
| 10 | | 타이밍벨트 | 교환 | 70,000 | | 0 | | 70,000 | |
| 11 | | 워터펌프 | 교환 | 80,000 | 2011-03-12 | | 2015-03-06 | | |
| 12 | | 워터펌프벨트 | 교환 | 30,000 | 2011-3-12 | | 2012-09-07 | | |
| 13 | | 전조등 | 교환 | 30,000 | 2012-06-09 | | 2013-12-06 | | |
| 14 | | 배터리 | 교환 | 60,000 | | 0 | | 60,000 | |
| 15 | | 브레이크디스크 | 교환 | 80,000 | | | | | |



장비마법사 ProCS Ver. 6.59.293 (주)케이비드 www.kabead.com Tel.1599-7311

기초정보(1) 차량관리(2) 정비관리(3) 포스관리(4) 매입관리(5) 예약관리(6) 금잔관리(7) 현황관리(8) 결산관리(9) 기타관리(10) HELP(H) 보기옵션(V) 종료(O)

부품매입관리

부품 매입 관리

지불 완료된 내역은 초록색으로 색칠된 아이콘으로 변경됨

| 순번 | 수정 | 삭제 | 계산서여부 | 매입일자 | 매입처 | 거래번호 | 할인액 | 공급가액 | 부가세 | 합계액 | 지불여부 |
|----|----|----|-------|------------|--------------|----------------|-----|-----------|---------|-----------|-------|
| 1 | ⊕ | ⊖ | 미발행 | 2016-07-15 | (주)우진실업(원자재) | 20160716001001 | 0 | 113,818 | 11,382 | 125,200 | |
| 2 | ⊕ | ⊖ | 미발행 | 2016-07-23 | (주)우진실업(원자재) | 20160723001001 | 826 | 24,276 | 2,428 | 26,704 | |
| 3 | ⊕ | ⊖ | 미발행 | 2016-07-29 | 스카니아 | 20160729001001 | 0 | 1,000,000 | 100,000 | 1,100,000 | |
| 4 | ⊕ | ⊖ | 미발행 | 2016-07-29 | 스카니아 | 20160729001002 | 0 | 274,000 | 27,400 | 301,400 | |
| 5 | ⊕ | ⊖ | 발행완료 | 2016-07-30 | 삼일사 | 20160730001001 | 0 | 400,000 | 40,000 | 440,000 | 1.76% |
| 6 | ⊕ | ⊖ | 미발행 | 2016-08-14 | 삼일사 | 20160814001001 | 0 | 238,727 | 23,873 | 262,600 | |
| 7 | ⊕ | ⊖ | 미발행 | 2016-08-25 | 스카니아 | 20160825001001 | 0 | 95,455 | 9,545 | 105,000 | 10% |
| 8 | ⊕ | ⊖ | 카드결제 | 2016-08-29 | 케이씨모터스 | 20160829001001 | 0 | 0 | 0 | 0 | |
| 9 | ⊕ | ⊖ | 미발행 | 2016-09-14 | (주)우진실업(원자재) | 20160914001001 | 0 | 15,891 | 1,589 | 17,480 | 1% |

2016-09-22 목 오후 1:57 CS Version 팜포터스 ADMIN 관리자 동시접속 : 99 인 만료일 : 2999-12-31 CID 접속상태 장비마법사 ProCS 4

○ 부품매입관리

상단메뉴

조회/ 신규매입등록/ 매입내역수정/ 매입내역삭제/ 지불/ 액셀/ 인쇄/ 닫기 버튼이 있습니다

[매입일괄등록] : 매입 내역을 일괄등록 하실 수 있습니다.

[합계표시] : 검색된 내역의 총 합계를 계산하여 표시합니다.

[전체] : 해당 기간 동안 매입된 내역을 표시합니다.

[지불완료] : 해당 기간 동안 매입내역 중 지불이 완료된 내역을 표시합니다.

[지불미완료] : 해당 기간 동안 매입 내역 중 지불되지 않았거나, 일부만 지불 되어 지불될 금액이 남아있는 거래 내역을 보여줍니다.

[기간], [매입처], [메모]로 검색 가능합니다

[매입 내역 리스트] : 매입일자/ 매입처/ 거래번호/ 금액 표시

지불버튼으로 지불이 완료된 내역과 미완료된 내역을 확인 하실 수 있으며, 계산서 발행 여부를 기록할 수 있습니다

○ 신규매입등록

매입처를 검색하여 구매한 부품을 매입등록 합니다.
매입을 등록하시면 해당 부품의 재고가 늘어나며 해당 거래처에 미불금이 자동 발생합니다 매입등록은 정비등록과 동일하게 부품을 단일 추가/다중추가 할 수 있습니다

부품을 매입하면서 대금을 지불하셨다면 지불버튼을 눌러 지불 처리하시면 됩니다. 지불을 등록하면 최종미불금액 - 지불금액 = 나머지금액으로 처리되어 최종미불금이 나머지금액으로 변경됩니다.

부품매입등록

부품매입등록

기초정보

매입일자: 2013-05-14

매입처: 제일자동차정비공업사

부가세여부: 포함 별도 없음

메모

부품 추가/수정

부품 정보

| 순번 | 수정 | 삭제 | 부품명 | 부품명 | 수량 | 단가 | 할인 | 공급가액 | 부가세 | 합계액 | 메모 |
|----|----|----|---------------|---------------|----|--------|----|--------|-------|--------|----|
| 1 | ⊕ | ⊖ | LED 안개등전구 881 | LED 안개등전구 881 | | 15,000 | 0 | 15,000 | 1,500 | 16,500 | |

W16,500

매입합계 : 99,000 원



| 순번 | 접수일자 | 정비번호 | 정비내용 | 부품 | 수량 | 단가 | 공임비 | 계 | 공급가액 | 부가세 | 합계액 | 정비합계 | 입금합계 | 정비기사 |
|----|------------|------------|------------|----|------|----|-----|---|---------|-----|-----|------|------|-----------------------------------|
| 1 | 2016-01-01 | 2016-01-01 | 2016-01-10 | 일반 | 송고완료 | | | | | | | | | |
| 5 | 2016-01-13 | 2016-01-13 | 2016-01-20 | 일반 | 송고완료 | | | | 91누2355 | | | | | 포터II (PORTER II, KMFZCS7JP9U5157) |
| 11 | 2016-01-16 | 2016-01-16 | 2016-01-20 | 일반 | 송고완료 | | | | 91기7073 | | | | | 포터II 파워게이트 BU688562 |
| 15 | 2016-01-18 | 2016-01-18 | 2016-01-20 | 일반 | 송고완료 | | | | 40오6248 | | | | | 그랜저(GRANDEU, KMHC41MP6A103) |

정비상세현황

정비내역과 사용된 부품 내역을 확인 할 수 있습니다.

검색조건

정비일자/ 정비번호/ 정비내용/ 고객검색/ 고객분류/ 정비기사/ 차종/ 보험회사/ 부품명/ 부품분류/ 사업장명/ 메모로 검색할 수 있습니다.

예시) 신구어린이집 사업자 3대의 차량의 올해 정비내역을 상세히 출력하여 신구어린이집에 전달 할 수 있습니다.

사업장명 : 신구어린이집으로 검색, 기간설정 올해

우측에 입금내역까지 확인 할 수 있어 편리합니다(정비번호입금만 체크됨)

표시내용

정비일자/ 구분/ 사업자명/ 고객명/ 차량번호/ 차량종류/ 정비번호/ 정비내용/ 결재정보/ 부품/ 부품번호/ 수량/ 단가/ 공임비/ 계/ 할인/ 공급가액/ 부가세/ 합계액/ 정비합계/ 입금합계/ 정비기사/ 주행거리/ 메모/ 최종수정일시 의 내역을 확인 할 수 있습니다.

출력 시 편집하여 필요한 정보만 출력 할 수 있습니다.

[정비 상세 현황]

정비일자 : 2013-01-01 ~ 2013-12-31

| 순번 | 정비일자 | 구분 | 차량번호 | 정비내용 | 부품 | 수량 | 단가 | 공임비 | 계 | 공급가액 | 부가세 | 합계액 | 정비합계 | 입금합계 | 정비기사 |
|----|------------|----|---------|---------------------|----------------|----|-----------|---------|-----------|-----------|-----|-----------|---------|--------|------|
| 1 | 2013-01-14 | 일반 | 12사7413 | 1. 불확연스 DR400 | DR400 | 1 | 3,500 | 0 | 3,500 | 3,500 | 0 | 3,500 | 3,500 | 0 | 관리자 |
| 2 | 2013-02-06 | 일반 | 78로4777 | 금형교체로트 워 1건 | 금형교체로트 워 | 1 | 611,880 | 150,000 | 761,880 | 761,880 | 0 | 761,880 | 771,880 | 0 | 관리자 |
| 3 | 2013-05-13 | 일반 | 12가1212 | 8.5도어브라 발판 SET 워 2건 | 8.5도어브라 발판 SET | 1 | 50,000 | 5,000 | 55,000 | 55,000 | 0 | 55,000 | | | |
| 4 | 2013-05-13 | 일반 | 12가1212 | 8.5도어브라 발판 SET 워 2건 | BACKUP RING | 1 | 1,125 | 0 | 1,125 | 1,023 | 102 | 1,125 | 131,125 | 0 | 관리자 |
| 5 | 2013-05-13 | 일반 | 12가1212 | 후브 어셈블리-인셋 워 2건 | DURON-E SWAD | 1 | 70,000 | 5,000 | 75,000 | 75,000 | 0 | 75,000 | | | |
| 6 | 2013-05-13 | 일반 | 12가1212 | 후브 어셈블리-인셋 워 2건 | 후브 어셈블리-인셋 | 1 | 67,680 | 0 | 67,680 | 67,680 | 0 | 67,680 | 112,800 | 0 | 관리자 |
| 7 | 2013-05-15 | 일반 | 12가1212 | 후브 어셈블리-인셋 워 2건 | 필터-엔진오일 | 1 | 45,000 | 0 | 45,000 | 45,000 | 0 | 45,000 | | | |
| 8 | 2013-07-02 | 일반 | 12가1212 | 공기청정 여과재 워 1건 | 공기청정 여과재 | 1 | 120 | 0 | 120 | 120 | 0 | 120 | | | |
| 9 | 2013-07-02 | 일반 | 12가1212 | 공기청정 여과재 워 1건 | 공기청정 여과재 | 1 | 5,000 | 0 | 5,000 | 5,000 | 0 | 5,000 | | | |
| 10 | 2013-07-02 | 일반 | 12가1212 | 공기청정 여과재 워 1건 | 공기청정 여과재 | 1 | 355,000 | 0 | 355,000 | 355,000 | 0 | 355,000 | 360,000 | 10,000 | 관리자 |
| 11 | 2013-07-02 | 일반 | 12가1212 | 공기청정 여과재 워 1건 | 리프터브라 발판 SET | 1 | 355,000 | 0 | 355,000 | 355,000 | 0 | 355,000 | | | |
| 12 | [합계] | | | | | 11 | 1,217,305 | 162,000 | 1,379,305 | 1,379,203 | 102 | 1,379,305 | | | |



17. 지불 관리(미불금관리)

○ 거래내역에 대한 지불 등록방법(권장)

거래내역을 조회 하시면 해당 내역에 수정 삭제 옆에 지불버튼이 있습니다. 지불버튼을 눌러 지불등록 하시면 거래번호(매입된 내역)에 대한 지불을 등록하여 관리 하실 수 있습니다. 지불내역과 미지불 내역이 완벽하게 관리됩니다.

○ 미불금만 관리하는 방법(거래내역 무시)

해당 매입처의 최종 미불금을 확인 하여 일부 또는 전체 금액을 지불 등록 하실 수 있습니다. (상단 지불버튼 선택 또는 지불관리에서 지불 월말에 합산하여 대금을 지불 하는 경우 사용하시면 편리합니다. 부품매입원장에서 매입내역 또는 시점 미불잔액을 확인하여 간편하게 한번에 정산 및 등록 가능합니다. 매입번호 없이 지불등록 한 내역도 지불관리에서 확인 가능합니다.

단점은 매입 내역에는 미불로 보여진다는 점이며, 장점은 최종 미불금이 간편하게 관리된다는 점입니다.

두 방법은 정비등록에서 입금 받으실 때도 적용되는 방법입니다 성향에 따라 선택하여 관리하시기 바랍니다



18. 입금관리(미수금관리)

1. 입금 F11 클릭

2. 입금 아이콘 클릭

1. 정비번호없음

2. 정비번호있음

고객최종미수금이 기본입력됨

선택된 정비건의 미수잔액이 입력됨

| 순번 | 사업자명 | 고객명 | 고객분류 | 차량번호 | 차량종류 | 정비일자 | 구분 | 정비내용 | 금액 | 상세 | 입금 |
|----|--------|-----|------|-----------|---------------|------------|----|---------|---------|----|----|
| 1 | 스틸자원 | 주상대 | 일반 | 91구1111 | 포터 | 2016-04-05 | 일반 | 경비 외 1건 | 286,000 | ✓ | ✓ |
| 2 | 대원비발 | | | 45나1666 | 테라칸(TERRACAN) | | | | | | |
| 3 | | 이병호 | 일반 | 12러5096 | 트레 2.0 | | | | | | |
| 4 | | 김선호 | 일반 | 경기46무8396 | 세피아 | | | | | | |
| 5 | | 유시터 | 일반 | 42보6097 | 옵티마 1.8 DOHC | | | | | | |
| 6 | 캡스.adt | 손형민 | 일반 | 경기39매5517 | 아반떼 | | | | | | |
| 7 | | 김영신 | 일반 | 서울45도1444 | 그랜저XG(뉴)3.0 | | | | | | |

1. 미수금만 관리되는 입금처리

2. 정비건에 대한 입금처리

○ 고객미수금 현황

[상단메뉴] : 조회/입금/문자전송/미수금점검/엑셀/인쇄/닫기
[차량별] : 고객 등록된 차량별로 미수금을 확인 가능
[사업자별] : 사업자가 동일하게 설정된 차량들의 미수금을 합산하여 보여줍니다.
[기준일자별] : 기준 일자를 설정하여 그 시점의 최종미수금을 확인할 수 있습니다.
[고객명], [고객분류], [차량번호], [차량종류]로 검색할 수 있습니다. 검색 내용이 좌측에 표시되며 우측에는 선택된 고객의 미입금 정비내역이 표시됩니다.

○ 정비 내역에 대한 입금 등록 방법(권장)

정비등록에서 정비내역에 대한 입금등록, 미수금현황에서 미 입금내역에 대한 입금처리 하실 경우 정확하게 미수금이 관리되며 입금여부 등을 아이콘을 통해 바로 확인하실 수 있어 편리합니다. 입금아이콘을 누르면 해당 정비번호가 자동 입력되며, 해당 정비건의 미수잔액이 기본 입력됩니다.

○ 최종 미수금만 관리하는 방법(정비내역 무시)

해당 고객의 최종 미불금을 확인 하여 입금 등록 하실 수 있습니다. (상단 입금버튼 선택 또는 입금관리에서 입금)
 월말에 합산하여 대금을 입금 하는 고객의 경우 정비내역을 월별로 조회하여 한번에 입금등록 하실 수 있도록 부품매입원장에서 매입내역 또는 시점 미불잔액을 확인하여 간편하게 한번에 정산 및 등록 가능합니다.
 정비번호 없이 입금등록 한 내역도 입금관리에서 확인 가능합니다.

단점은 정비 내역에는 미수로 보여진다는 점이며, 장점은 최종 미수금이 간편하게 관리된다는 점입니다.
 고객 성향에 따라 선택하여 관리하시기 바랍니다

1. 미수금만 관리되는 입금처리내역

2. 정비건에 대한 입금처리 내역

| 순번 | 수정 | 삭제 | 전자 | 입금일자 | 입금내역 | 차량번호 | 결제 | 입금액 | 할인액 | 사용포인트 | 입금합계 | 적 |
|----|----|----|----|------------|------------|----------------|-----|-----------|-----|---------|------|---------|
| 1 | ○ | ○ | ○ | 2016-01-16 | 2016-01-20 | 20160118001001 | 권용일 | 91가7073 | 한금 | 217,800 | 0 | 217,800 |
| 2 | ○ | ○ | ○ | 2016-01-26 | | | | 46하8993 | 카드 | 1,000 | 0 | 1,000 |
| 3 | ○ | ○ | ○ | 2016-01-18 | 2016-01-20 | 20160118001002 | 권용일 | 인천32나1234 | 계좌 | 182,600 | 0 | 182,600 |
| 4 | ○ | ○ | ○ | 2016-01-18 | 2016-01-20 | 20160118001003 | | 91구1487 | 카드 | 191,400 | 0 | 191,400 |
| 5 | ○ | ○ | ○ | 2016-01-18 | 2016-01-21 | 20160118001004 | 류영희 | 68보2654 | 카드 | 110,000 | 0 | 110,000 |



정비마법사 ProCS Ver. 6.59.294 (주)케이비드 www.kabead.com Tel:1599-7311

기초정보(1) 차량관리(2) 정비관리(3) 포스관리(4) 예약관리(5) 예약관리(6) 금전관리(7) 현황관리(8) 결산관리(9) 기타관리(10) HELP(11) 보기옵션(12) 종료(13) 시스템관리(14)

부품정보 고객정보 견적관리 정비영수 정비이력 매장입금 매장등록 정비현황 차량관리 입금관리 경비관리 일계표 한도금 미수금 문자전송 차량설정 원격지원 종료

경비 관리

경비 관리

Q 조회 F5 + 경비추가 F6 경비수정 F7 경비삭제 F8 역설 F9 회면연쇄 닫기 F12

검색조건 수입 / 지출 분리 정비입금 / 매입지불 포함 [수입합계 - 지출합계 : -2,548,442,472 원]

일자 1800-01-01 | 2999-12-31 | 결제구분 전체 수입 지출 내용

결제방법 전체 현금 카드 계좌이체 분류 대 모1 대 모2

| 순번 | 수정 | 삭제 | 일자 | 구분 | 방법 | 분류 | 내용 | 금액 | 메모 |
|----|----|----|------------|----|----|------------|---------------------|------------|--------------|
| 1 | | | 2005-01-01 | 수입 | 현금 | 현금시계오류로 현금 | 현금시계오류로 현금입금처리 | 130,000 | 현금시계오류로 현금입; |
| 2 | | | 2013-06-01 | 수입 | 계좌 | 회사통장잔액 | 5월31일현재 잔액 | 78,884,643 | 우리은행502 |
| 3 | | | 2013-06-01 | 수입 | 계좌 | 회사통장잔액 | 자본금통장 | 20,000,746 | 우리은행802 |
| 4 | | | 2013-06-02 | 지출 | 카드 | 교통비 | 택시비(케이블 차량배송사) | 15,900 | 법인카드9193 |
| 5 | | | 2013-06-03 | 지출 | 카드 | 수입차부품 | 유성파츠로 | 106,000 | 우리은행502 |
| 6 | | | 2013-06-04 | 지출 | 카드 | 복리후생비 | 사장님 아근식대 | 6,000 | 법인카드9193 |
| 7 | | | 2013-06-04 | 지출 | 카드 | 복리후생비 | 직원간식(행) | 15,980 | 법인카드9193 |
| 8 | | | 2013-06-04 | 지출 | 카드 | 사무용품 | 사무용품(오피스랜드) | 6,900 | 법인카드9193 |
| 9 | | | 2013-06-04 | 지출 | 현금 | 운송료 | 택배비(경동택배)-수입차부품 | 6,000 | 현금 |
| 10 | | | 2013-06-05 | 지출 | 카드 | 복리후생비 | 아근식대 | 26,500 | 법인카드9193 |
| 11 | | | 2013-06-05 | 지출 | 카드 | 사무용품 | 사무용품(오피스랜드) | 31,000 | 법인카드9193 |
| 12 | | | 2013-06-05 | 수입 | 계좌 | 비서카드 | 카드송입입금 | 1,237,081 | 우리은행502 |
| 13 | | | 2013-06-05 | 지출 | 계좌 | 수입차부품 | 대림윤활유(엔진오일) | 276,480 | 우리은행502 |
| 14 | | | 2013-06-05 | 지출 | 계좌 | 통신비 | 시스템문자송전(케이드비드)1000건 | 27,500 | 우리은행502 |
| 15 | | | 2013-06-05 | 지출 | 계좌 | 501계좌 | 수리비입금 | 24,000 | 우리은행501 |
| 16 | | | 2013-06-06 | 지출 | 현금 | 재료비 | 자동차부품(엔팅지) 구입 | 70,000 | 현금 |
| 17 | | | 2013-06-06 | 지출 | 카드 | 복리후생비 | 청와정식식대(중곡음식) | 59,000 | 비이카드9193 |

2016-09-22 목 오전 10:47 203.251.80.87 케이비드 ADMIN 관리자 동시접속: 2 인 만료일: 2999-12-31 CID 접속상태 정비마법사 ProCS 를

경비 추가/수정

저장 F9 닫기 F12

경비정보 * 표시는 필수 입력 항목입니다.

일자 2013-06-04

구분 수입 지출

방법 현금 카드 계좌이체

분류 운송료

내용 택배비(경동택배)-수입차부품

금액 6,000

메모1 현금

메모2

○ 경비관리(현금 계좌 관리)

정비소를 운영하는데 사용된 경비와 기타 수입들을 입력하여 현금 및 계좌 시제를 관리할 수 있습니다.

[수입/지출 분리] : 좌측 수입, 우측 지출로 나뉘볼 수 있습니다.
 [정비입금/매입지불 포함] : 정비로 입금된 내역과 부품매입으로 지출된 내역까지 한번에 볼 수 있어 편리합니다.

현금/카드/계좌이체를 선택하면 각각으로 입출금된 내역을 확인 할 수 있습니다.

기간 동안 거래내역을 정리할 때 편리한 기능입니다.

○ 경비등록

수입/ 지출이 발생한 날짜, 계정, 분류, 상세 내용, 금액, 메모 등을 등록 할 수 있습니다.

일계표 등에서 확인할 수 있는 현금 잔액과 계좌 잔액을 현재 잔액과 맞추어 관리해 나가실 수 있습니다.



일계표

기간: 2016-01-01 ~ 2016-03-31

조회 F5, 일계표인쇄, 역설 F9, 닫기 F12

| 매입(입고) | | 지불(출금) | | | | | |
|--------|----------------------|---------|----------|------|---------|---------|---------|
| 순번 | 매입처 | 매입금액 | 현금지불 | 카드지불 | 계좌지불 | 지불합계 | |
| 1 | (주)서진트레이딩 | 125,000 | 100,000 | 0 | 0 | 100,000 | |
| 2 | (주)선오르 | 199,000 | 0 | 0 | 0 | 0 | |
| 3 | 가나다라마바사 아차차카타파아 1245 | 173,000 | 0 | 0 | 0 | 0 | |
| [합계] | | 497,000 | 100,000 | 0 | 0 | 100,000 | |
| 정비(매출) | | 수입(입금) | | | | | |
| 고객명 | 차량종류 | 차량번호 | 정비(매출)금액 | 현금수입 | 카드수입 | 계좌수입 | 수입합계 |
| 1 | 마티즈 1.0 DOHC | 15나3169 | 891,169 | 0 | 692,835 | 0 | 692,835 |
| 2 | 트렉스 1.4 | 35부2426 | 173,800 | 0 | 0 | 0 | 0 |
| 3 | 벤츠S500L | 39머1235 | 0 | 0 | 0 | 0 | 0 |
| 정비수입 | | 수입(입금) | | | | | |
| 순번 | 분류 | 내용 | 현금수입 | 카드수입 | 계좌수입 | 수입합계 | |
| | | | | | | | |
| 정비지출 | | 지출(출금) | | | | | |
| 순번 | 분류 | 내용 | 현금지출 | 카드지출 | 계좌지출 | 지출합계 | |
| | | | | | | | |

기간현금: 214,600
이전현금: -328,996
현금합계: -114,396
기간계좌: 558,140
이전계좌: 135,103,524
계좌합계: 135,661,664
기간정비: 19,065,118
기간결제: 2,295,875
정비-결제: 16,769,243
미수합계: 314,623
기간매입: 497,000
기간지불: 100,000
매입-지불: 397,000
미불합계: 35,684,674

일계표

[Date : 2016-01-01 ~ 2016-03-31]

| 매입(입고) | | 지불(출금) | | | | | |
|--------------------------|---------|---------------|-----------|---------|---------|------|---------|
| 매입처 | 매입금액 | 현금지불 | 카드지불 | 계좌지불 | 지불합계 | | |
| (주)서진트레이딩 | 125,000 | 100,000 | 0 | 0 | 100,000 | | |
| (주)선오르 | 199,000 | 0 | 0 | 0 | 0 | | |
| 가나다라마바사 아차차카타파아 1245 가가? | 173,000 | 0 | 0 | 0 | 0 | | |
| [합계] | 497,000 | 100,000 | 0 | 0 | 100,000 | | |
| 정비(매출) | | 수입(입금) | | | | | |
| 고객명 | 차량종류 | 차량번호 | 정비(매출)금액 | 현금수입 | 카드수입 | 계좌수입 | 수입합계 |
| 마티즈 1.0 DOHC | | 15나3169 | 891,169 | 0 | 692,835 | 0 | 692,835 |
| 트렉스 1.4 | | 35부2426 | 173,800 | 0 | 0 | 0 | 0 |
| 벤츠S500L | | 39머1235 | 0 | 0 | 0 | 0 | 0 |
| 그랑제(GRANDEUR) | | 40오2428 | 375,540 | 0 | 375,540 | 0 | 375,540 |
| 테라칸(TERRACAN) | | 45나1666 | 6,396,737 | 0 | 0 | 0 | 0 |
| SM7 | | 46허8993 | 0 | 0 | 1,000 | 0 | 1,000 |
| 선오르 | | 54허9001 | 0 | 0 | 0 | 0 | 0 |
| 포터II 1.2톤 | | 88거4549 | 77,707 | 0 | 0 | 0 | 0 |
| 포터II 파워게이트 | | 91거7073 | 259,050 | 217,800 | 0 | 0 | 217,800 |
| 포터II (PORTER II) | | 91구1487 | 191,400 | 0 | 191,400 | 0 | 191,400 |
| 포터II (PORTER II) | | 91누2355 | 341,880 | 0 | 0 | 0 | 0 |
| 원터트라이드 | | 경기33노3862 | 215,600 | 184,800 | 0 | 0 | 184,800 |
| W.G.T | | 르봉티어 2K811213 | 300,663 | 0 | 0 | 0 | 0 |

○ 설정 기간 동안의 총계

기간으로 조회 가능하며 일계표로 사용시 하루 단위로 조회 하시면 됩니다. (과거 일계표 조회 가능)

[기간정비건수] : 설정 기간 동안 정비 건수 합계

[기간신규고객] : 설정 기간 동안 등록된 신규 고객 합계

[기간현금] : 설정 기간 동안 입금-출금된 현금 잔액

[이전현금] : 설정 기간 전의 현금잔액

[현금합계] : 설정기간 마지막 날의 현금 잔액

[기간계좌] : 설정 기간 동안 입금-출금된 계좌 잔액

[이전계좌] : 설정 기간 전의 계좌 잔액

[계좌합계] : 설정 기간 마지막 날의 계좌 잔액

[기간정비] : 설정 기간 동안 정비 금액 합계

[기간결제] : 설정 기간 동안 입금등록 된 금액 합계

[정비-결제] : 설정 기간 동안 정비 총액 - 입금총액

[미수합계] : 설정 기간 마지막 날의 총 미수금 합계

[기간매입] : 설정 기간 동안 매입등록 금액 합계

[기간지불] : 설정 기간 동안 지불등록 금액 합계

[매입-지불] : 설정 기간 동안 매입 총액 - 지불 총액

[미불합계] : 설정 기간 마지막 날의 총 미불금 합계

일계표에서 조회한 결과를 출력할 수 있습니다.



21. 부품 현재고 현황

부품 현재고 현황

부품 현재고 현황

조회 F5 재고점검 엑셀 F9 화면인쇄 닫기 F12

검색조건 부품사용량표시 적정재고미달 전체 재고0초과 재고0이하 재고0미만 기준일자 2016-09-22 선택안함

분류명: [] 부품명: [] 부품번호: [] 정렬순서: 등록순

적재위치: [] 모델명: [] 바코드: [] 규격: [] 메모: []

| 순번 | 분류명 | 부품명 | 부품번호 | 바코드 | 규격 | 단위 | 매입가 | 매출가 | 과세여부 | 적재위치 | 적정재고 | 최고수량 |
|----|-----|-------------------------|------|-------------|-----|----|--------|--------|------|------|------|------|
| 1 | | 엔진오일MOBIL | | 07192424813 | | 1L | 12,750 | 14,000 | 과세 | | 0 | 4 |
| 2 | | 엔진오일 10W-60 캐스트 | | STOIL9991 | | 1L | 18,500 | 20,350 | 과세 | | 0 | -30 |
| 3 | | 엔진오일 10W-30웨이커스 | | 07310204652 | | 1L | 16,000 | 17,600 | 과세 | | 0 | 6 |
| 4 | | 엔진오일 5W-50V 발보린 | | STOIL9992 | | 1L | 12,500 | 13,750 | 과세 | | 0 | 8 |
| 5 | | 엔진오일 5W-30BMW HI | | STOIL9993 | | 1L | 14,500 | 15,950 | 과세 | | 0 | -1 |
| 6 | | 데후오일 75W-90AGIPAC | | 123456789 | | 1L | 0 | 0 | 과세 | | 0 | -57 |
| 7 | | батери40R올라이트올라이트 우진상사 | | 123456780 | | 개 | 48,000 | 49,000 | 과세 | | 0 | 2 |
| 8 | | батери40L올라이트올라이트 우진상사 | | STS8000002 | 123 | 개 | 48,000 | 48,000 | 과세 | | 0 | 0 |
| 9 | | батери50S올라이트올라이트 우진상사 | | STS8000003 | | 개 | 55,000 | 60,500 | 과세 | | 0 | 1 |
| 10 | | батери50L올라이트올라이트 우진상사 | | STS8000004 | | 개 | 55,000 | 60,500 | 과세 | | 0 | 1 |
| 11 | | батери60L올라이트올라이트 우진상사 | | STS8000005 | | 개 | 67,000 | 67,500 | 과세 | | 0 | -1 |
| 12 | | батери60R올라이트올라이트 우진상사 | | STS8000006 | | 개 | 67,000 | 67,000 | 과세 | | 0 | 1 |
| 13 | | батери80L올라이트올라이트 우진상사 | | STS8000007 | | 개 | 74,000 | 74,000 | 과세 | | 0 | -9 |
| 14 | | батери80R올라이트올라이트 우진상사 | | STS8000008 | | 개 | 74,000 | 81,400 | 과세 | | 0 | 5 |
| 15 | | батери90L올라이트올라이트 우진상사 | | STS8000009 | | 개 | 80,000 | 88,000 | 과세 | | 0 | 1 |
| 16 | | батери90R올라이트올라이트 우진상사 | | STS8000010 | | 개 | 80,000 | 80,000 | 과세 | | 0 | -1 |
| 17 | | батери100R올라이트올라이트 우진상사 | | STS8000011 | | 개 | 86,000 | 94,600 | 과세 | | 0 | 4 |

○ 설정 기간 동안의 총계

부품의 현재 재고를 파악 할 수 있습니다.

[재고점검] : 전산의 재고수량과 실제 재고 수량이 맞지 않는 경우 재고수량을 완벽하게 다시 계산하여 보여줍니다.

[부품사용량표시] : 전 기간에 걸친 부품의 사용 량을 확인 할 수 있습니다. (조회하는데 시간이 걸립니다)

[적정재고미달] : 적정재고 수가 설정된 부품 중 현재 적정재고 미달된 부품을 검색합니다.

[전체] : 전체 부품을 조회합니다

[재고 0 초과] : 재고가 1개 이상 있는 부품을 조회합니다.

[재고 0 이하] : 재고가 없거나 마이너스인 부품을 조회합니다.

[재고 0 미만] : 재고가 마이너스인 부품만 조회합니다.

[분류명], [부품명], [부품번호], [적재위치], [모델명], [바코드], [메모] 로 검색하여 조회 할 수 있습니다.

현재 재고를 조회하여 리스트를 출력할 수 있으며, 재고가 없는 부품을 조회 하여 매입자료로 활용 할 수 있습니다.

[부품 현재고 현황]

| 순번 | 분류명 | 모델명 | 부품명 | 최고수량 | 바코드 | 규격 | 단위 | 매입가 | 매출가 | 과세여부 | 적재위치 | 메모 | 적정재고 |
|-----|-------|-----|--------------------|------|-----|----|----|---------|---------|------|------|----|------|
| 109 | | | HC디 인텔을 모듈 | 0 | | | | 202,200 | 242,840 | 과세 | | | 0 |
| 109 | | | HC디 키를 정렬제 | 0 | | | | 427,400 | 512,880 | 과세 | | | 0 |
| 109 | 복소부재 | | HC디 키를 어댑트 그라미 | 0 | | | | 427,400 | 512,880 | 과세 | | | 0 |
| 109 | | | HC디 키를 모듈과 실버 | 0 | | | | 29,500 | 35,400 | 과세 | | | 0 |
| 109 | | | HC디 오일 필터 | 0 | | | | 14,300 | 17,160 | 과세 | | | 0 |
| 109 | | | HC디 올리스터 리드 | 0 | | | | 10,700 | 12,840 | 과세 | | | 0 |
| 109 | | | HC디 올리스터 리드 | 0 | | | | 14,300 | 17,160 | 과세 | | | 0 |
| 109 | | | HC디 올리스터 리드 | 0 | | | | 17,900 | 21,480 | 과세 | | | 0 |
| 109 | | | HC디 올리스터 리드 | 0 | | | | 69,500 | 83,400 | 과세 | | | 0 |
| 109 | | | HC디 키를 리어 | -2 | | | | 36,300 | 43,560 | 과세 | | | 0 |
| 109 | 삼성양행* | | HC디 키를 리어 | 0 | | | | 36,300 | 43,560 | 과세 | | | 0 |
| 109 | | | HC디 키를 리어 (TV) | 0 | | | | 38,100 | 45,720 | 과세 | | | 0 |
| 109 | | | HC디 키를 리어 LH | 0 | | | | 24,300 | 29,160 | 과세 | | | 0 |
| 109 | | | HC디 키를 리어 RH | 0 | | | | 24,300 | 29,160 | 과세 | | | 0 |
| 109 | | | HC디 키를 알코 그라미 | 0 | | | | 435,390 | 522,468 | 과세 | | | 0 |
| 109 | | | HC디 키를 액셀릭 그라미 | 0 | | | | 427,400 | 512,880 | 과세 | | | 0 |
| 109 | | | HC디 키를 유자 세트 | 0 | | | | 260,000 | 312,000 | 과세 | | | 0 |
| 109 | 비보리 | | HC디 키를 액자주 | 0 | | | | 427,400 | 512,880 | 과세 | | | 0 |
| 109 | 삼성양행* | | HC디 키를 액셀 액셀릭 | 0 | | | | 435,390 | 522,468 | 과세 | | | 0 |
| 109 | 삼성양행* | | HC디 키를 스포티슬라 | 0 | | | | 427,400 | 512,880 | 과세 | | | 0 |
| 109 | 복소부재 | | HC디 키를 올리스터 실버 | 0 | | | | 435,390 | 522,468 | 과세 | | | 0 |
| 109 | 삼성양행* | | HC디 키를 올랑 | 0 | | | | 154,800 | 185,760 | 과세 | | | 0 |
| 109 | | | HC디 키를 올랑 리어필드 LH | 0 | | | | 20,900 | 25,080 | 과세 | | | 0 |
| 109 | 대림 | | HC디 키를 올랑 리어필드 우 | 0 | | | | 20,900 | 25,080 | 과세 | | | 0 |
| 109 | | | HC디 키를 올랑 키어 LH | 0 | | | | 30,500 | 36,000 | 과세 | | | 0 |
| 109 | | | HC디 키를 올랑 키어 RH | 0 | | | | 30,500 | 36,000 | 과세 | | | 0 |
| 109 | | | HC디 키를 올랑 컨트롤 LH | 0 | | | | 42,700 | 51,240 | 과세 | | | 0 |
| 109 | | | HC디 키를 올랑 컨트롤 RH | 0 | | | | 42,700 | 51,240 | 과세 | | | 0 |
| 109 | | | HC디 키를 올랑 프론트필드 LH | 0 | | | | 20,900 | 25,080 | 과세 | | | 0 |
| 109 | | | HC디 키를 올랑 프론트필드 RH | 0 | | | | 20,900 | 25,080 | 과세 | | | 0 |
| 109 | | | HC디 키를 프론트 | 0 | | | | 36,300 | 43,560 | 과세 | | | 0 |
| 109 | 삼성양행* | | HC디 키를 프론트 | 0 | | | | 40,000 | 48,000 | 과세 | | | 0 |



단체 문자 전송

단체 문자 전송 [7/1] [3/3]

조회 F5 선택전송 매크로전송 역설 F9 화면인쇄 닫기 F12

검색조건

전체고객 정비등록 미수금 보험만기 정기검사 고객생일 교환주기(검색) 교환주기(부품)

교환예정일자 [2016-01-01] [2016-03-31]

| 순번 | □ | 고객명 | 차량번호 | 차량종류 | 핸드폰 | 검색어 | 교환주기 | 일평균주행Km | 이전교환일자 | 이전교환주행Km | 예상교환 |
|----|---|----------|-----------|-------------------|---------------|------|----------|---------|------------|----------|--------|
| 1 | □ | 안기혁 | 24호2901 | BMW 740Li | 010-8834-3989 | 엔진오일 | 6,000 Km | 20 | 2015-03-11 | 66,319 | 2016-0 |
| 2 | □ | 한상호 | 74호6180 | 그랜저 카니발 | 010-8433-7318 | 엔진오일 | 6,000 Km | 36 | 2015-07-23 | 66,112 | 2016-0 |
| 3 | □ | 김상호 | 55호5042 | S350 L | 010-7110-7118 | 엔진오일 | 6,000 Km | 36 | 2015-07-24 | 54,863 | 2016-0 |
| 4 | □ | 박경태 | 28호6147 | 아우디 A4 1.8 Turb | 010-3388-0520 | 엔진오일 | 6,000 Km | 11 | 2014-07-15 | 93,000 | 2016-0 |
| 5 | □ | 박인태 | 64대8608 | 레이 | 010-9757-6541 | 엔진오일 | 6,000 Km | 25 | 2015-05-19 | 28,217 | 2016-0 |
| 6 | □ | 박한철 | 64호5689 | 매그너스 | 010-9919-2215 | 엔진오일 | 6,000 Km | 30 | 2015-06-29 | 176,644 | 2016-0 |
| 7 | □ | 정진ભ | 91고7314 | 포터 II (PORTER II) | | 엔진오일 | 6,000 Km | 27 | 2015-06-08 | 92,866 | 2016-0 |
| 8 | □ | 스탈린드관리실 | 91호2598 | 포터2 | | 엔진오일 | 6,000 Km | 17 | 2015-02-01 | 41,186 | 2016-0 |
| 9 | □ | 이종석 | 53가8443 | 아반떼 (AVANTE) | 010-2980-7443 | 엔진오일 | 6,000 Km | 22 | 2015-04-29 | 27,858 | 2016-0 |
| 10 | □ | 염승남 | 37호8473 | 베르나 | 010-2525-7368 | 엔진오일 | 6,000 Km | 27 | 2015-06-23 | 204,075 | 2016-0 |
| 11 | □ | 오리민탈 | 83가2944 | 포터2 | 010-5054-8481 | 엔진오일 | 6,000 Km | 16 | 2015-01-22 | 17,727 | 2016-0 |
| 12 | □ | 김영선 | 08호5122 | 아반떼 HD1.6 | 010-9258-2671 | 엔진오일 | 6,000 Km | 11 | 2014-08-06 | 36,821 | 2016-0 |
| 13 | □ | 김재길 | 경기31마5106 | 리오 | 010-2366-9978 | 엔진오일 | 6,000 Km | 27 | 2015-06-30 | 93,890 | 2016-0 |
| 14 | □ | [범우에스티]박 | 01호3940 | 마티즈 | 010-2677-9376 | 엔진오일 | 6,000 Km | 28 | 2015-07-31 | 48,287 | 2016-0 |

엔진오일을 교환후 6개월이 지났습니다 정비마법사에서 엔진오일을 무료점검 받으세요

매크로 SMS 전송

매크로 SMS 전송 [7/1] [3/3]

취소 F12

매크로 SMS 전송

회신번호 (보내는 사람 번호를 입력하세요.) LMS SMS 잔여건수 : 17 건

문자내용 @고객명@님 엔진오일 교환주기 @A교환주기@ 가 곧 다가 옵니다. 가까운 시일내에 방문해 주세요. SAMPLE 문자검색

| 고객명 | 차량번호 | 미수금 | 고객생일 | 보험만기일 | 정기검사일 | 문자생성 |
|------|-------|---------|-----------|---------|-----------|------|
| A검색어 | A교환주기 | A이전교환일자 | A이전교환주행거리 | A예상교환일자 | A예상교환주행거리 | |
| B부품명 | B교환주기 | B이전교환일자 | B이전교환주행거리 | B예상교환일자 | B예상교환주행거리 | 문자전송 |

| 순번 | 수정 | 상태 | 고객명 | 차량번호 | 핸드폰번호 | 문자내용 | 문자주기 | 문자건수 |
|----|----|--------|-----------|---------------|--|------|------|------|
| 1 | ⊖ | 주자환 | 26가8020 | 010-7919-9075 | 주자환님 엔진오일 교환주기 6,000 Km 가 곧 다가 옵니다. 가까운 시일내에 방문해 주세요 | 85 | 2 | |
| 2 | ⊕ | 손철민 | 경기39미5517 | 011-9980-5597 | | 0 | 1 | |
| 3 | ⊕ | 고객 | 서울53우4694 | 011-517-9172 | | 0 | 1 | |
| 4 | ⊕ | 김상환 | 서울71도7454 | 018-272-1938 | | 0 | 1 | |
| 5 | ⊕ | 이난영 | 인천33노3384 | 010-3474-7798 | | 0 | 1 | |
| 6 | ⊕ | 이종대 | 경북32루2358 | 019-9148-7642 | | 0 | 1 | |
| 7 | ⊕ | 박상욱 | 경기37우1103 | 010-7374-3004 | | 0 | 1 | |
| 8 | ⊕ | 이철욱 | 25가18707 | 010-3322-4449 | | 0 | 1 | |
| 9 | ⊕ | 권순태 | 서울43기5616 | 010-2282-5745 | | 0 | 1 | |
| 10 | ⊕ | 현대호이 | 34라3764 | 010-5095-3633 | | 0 | 1 | |
| 11 | ⊕ | 한두영 | 26하1102 | 010-8249-5552 | | 0 | 1 | |
| 12 | ⊕ | 우당금속/노 | 22대5200 | 010-3816-5944 | | 0 | 1 | |

정비마법사 > 단체문자전송 > 매크로 SMS 전송

총 전송건수 : 1,131 건

○ 단체문자 전송

전체고객 또는 기간 내 정비, 미수금, 보험만기, 정기검사, 고객생일, 교환주기 등을 검색하여 해당 고객에게 단체로 동일한 내용의 문자를 한번에 전송할 수 있습니다.

○ 매크로 생성 기능(맞춤문자 전송)

단체 전송 시 각 고객의 미수금이나, 보험만기일, 정기검사일 등을 개별 설정하여 전송하고 싶을 때 사용합니다. 고객을 선택하고 매크로 문장을 작성하여 문장생성 하시면 선택된 고객들의 맞춤 문자가 생성됩니다.

예시)@고객명@님 @보험만기일@에 보험이 만료됩니다. 갱신하여 안전운행 하시기 바랍니다.
 → 장동건님 2013-07-20에 보험이 만료됩니다. 갱신하여 안전운행 하시기 바랍니다.
 → 김태희님 2013-07-26에 보험이 만료됩니다. 갱신하여 안전운행 하시기 바랍니다.

○ 부품교환 예상일 문자 전송

환경설정에서 교환주기 검색어와 교환km를 입력하시면 교환주기[검색어] 탭에서 교환예정일자로 검색할 수 있습니다.
 예시) 환경설정에서 교환주기 검색어를 타이어 /8000km 로 설정하신 후 교환주기[검색어]탭에서 기간을 7월로 설정하면 '타이어'가 들어있는 정비내역을 검색하고 1일 주행거리를 계산하여 8000km 가 지난 예상 교환 일자가 7월 1일~ 7월 31일 인 고객리스트를 보여줍니다. 교환이 예상되는 고객에게 문자를 전송할 수 있습니다.

예시)@고객명@님 현재 주행거리가 @다음교환주행거리@km이상이면 타이어 교환을 권장합니다.
 →고소영님 현재 주행거리가 67032km이상이면 타이어 교환을 권장합니다.
 →오지호님 현재 주행거리가 17024km이상이면 타이어 교환을 권장합니다.